

LEGENDA

ALGEMEEN

- Het ontwerp blijft te allen tijde eigendom van EVE Architecten B.V. Voor alle werkzaamheden van EVE Architecten B.V. is DNR 2011 van toepassing.
- Alle wijzigingen dienen door EVE Architecten B.V. te worden goedgekeurd.
- Het bouwen dient te geschieden overeenkomstig de eisen van het Bouwbesluit 2012, zoals deze luidt ten tijde van de indiening van de bouw aanvraag.
- De constructie dient te worden uitgevoerd conform de tekening en berekening van de constructeur.
- De tekening is een bouwtekeningen en derhalve niet bestemd voor de uitvoering.

IMPRESSIES

De tekeningen en afbeeldingen geven een impressie van het ontwerp. De werkelijke uitvoering en kleuren van gevelaanzichten, schilderwerk, dakbedekkingen etc. kunnen afwijken. Aan deze tekeningen kunnen, ondanks alle zorgvuldigheid die is nagestreefd, géén rechten worden ontleend.

MAATVOERING EN INRICHTING

De maten op de tekening zijn circa-maten. Deze zijn aangegeven in millimeters, tenzij anders vermeld. Bij de maatvoering tussen de wanden is geen rekening gehouden met enige wandafwerking, zoals wandtegels en spuitwerk. Daarnaast kunnen zich tijdens de bouw veranderingen voordoen, die kunnen leiden tot maatverschillen. Op de tekening aangegeven meubilair en apparatuur dienen alleen ter oriëntatie.

RENVOOI

SYMBOLLEN

- Kozijn voorzien van shadowbox
- Toe- en afvoer mechanische ventilatie, exacte positie conform opgave installateur.
- Kozijn voorzien van screen, conform opgave leverancier en KLMST.
- Kozijnen voorzien van letsveilig glas, cf. NEN 3569 en opgave leverancier.

Positie toe- en afvoer mechanische ventilatie cf. opgave leverancier, te allen tijde i.o.m. opdrachtgever.

Kozijnen, deuren en ramen in de uitwendige scheidingsconstructie hebben een inbraakwerendheid conform Bouwbesluit 2012, Afg. 2.15, met een minimum weerstandklasse 2. Vervaardigd onder KOMO certificaat.

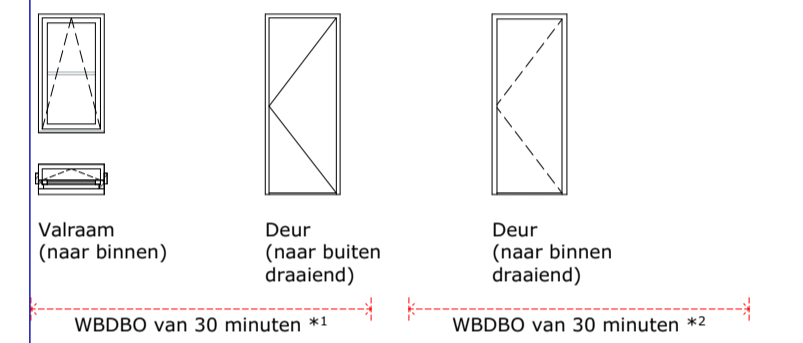

*1 De afstand van de gevel l.o.v. de erfgrans ligt binnen 2,5m. De gevel/daakconstructie dient uitgevoerd te worden met een WBDBo van 30 minuten. Toegepaste materialen dienen te voldoen aan ten minste klasse 2 of brandklasse B.

*2 De afstand van de gevel l.o.v. de erfgrans ligt tussen 2,5-5,0m. De gevel/daakconstructie dient uitgevoerd te worden met een WBDBo van 30 minuten. Toegepaste materialen dienen te voldoen aan ten minste klasse 2 of brandklasse B. Aan de hand van een brandoverlagberekening kan worden aangetoond, dat de gevelopeningen niet brandwerend uitgevoerd hoeven te worden.

EVE Architecten B.V.
Ernst Machstraat 2
Postbus 115
7440 AC Nijverdal
T: 0548-65 69 50
E: info@eve-bv.nl
I: www.eve-bv.nl
KvKnr.: 08098089



ALGEMEEN

Project

Nieuwbouw 49 woningen
Abersonterrein
8121 BX Olst

Opdrachtgever

Nikkels Projecten B.V.
Zuiderlaan 1
7391 TZ Twello

Hoofdartitect

ir. Edwin van Elk

Projectmanager

ing. Martijn Schulenburg

Bouwkundig tekenaar

ing. Rob van der Kolk

TEKENING

Onderdeel

Gevels en Doorsnede

Schaal

1:100

Datum getekend

29 maart 2022

Datum gewijzigd

Formaat

A1 (594x841)

Status

Voorlopig

Model

A3

Blok & kavel(s)

Blok 03 kavel 17 t/m 20

Gecontroleerd

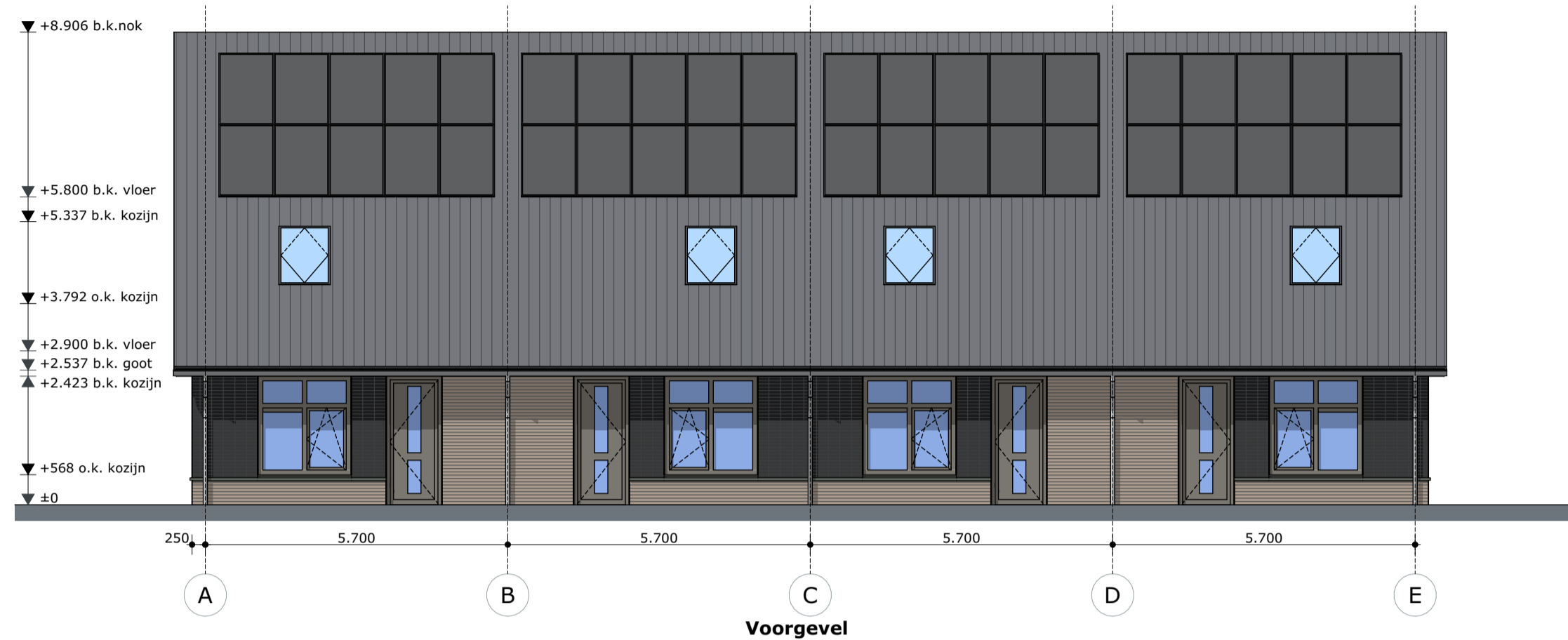
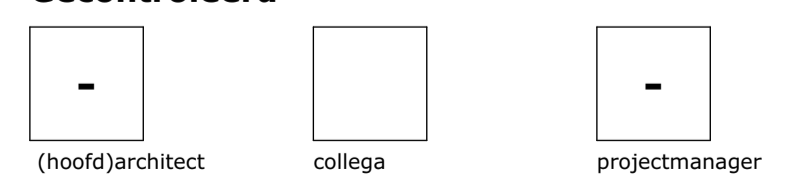

Voorgevel

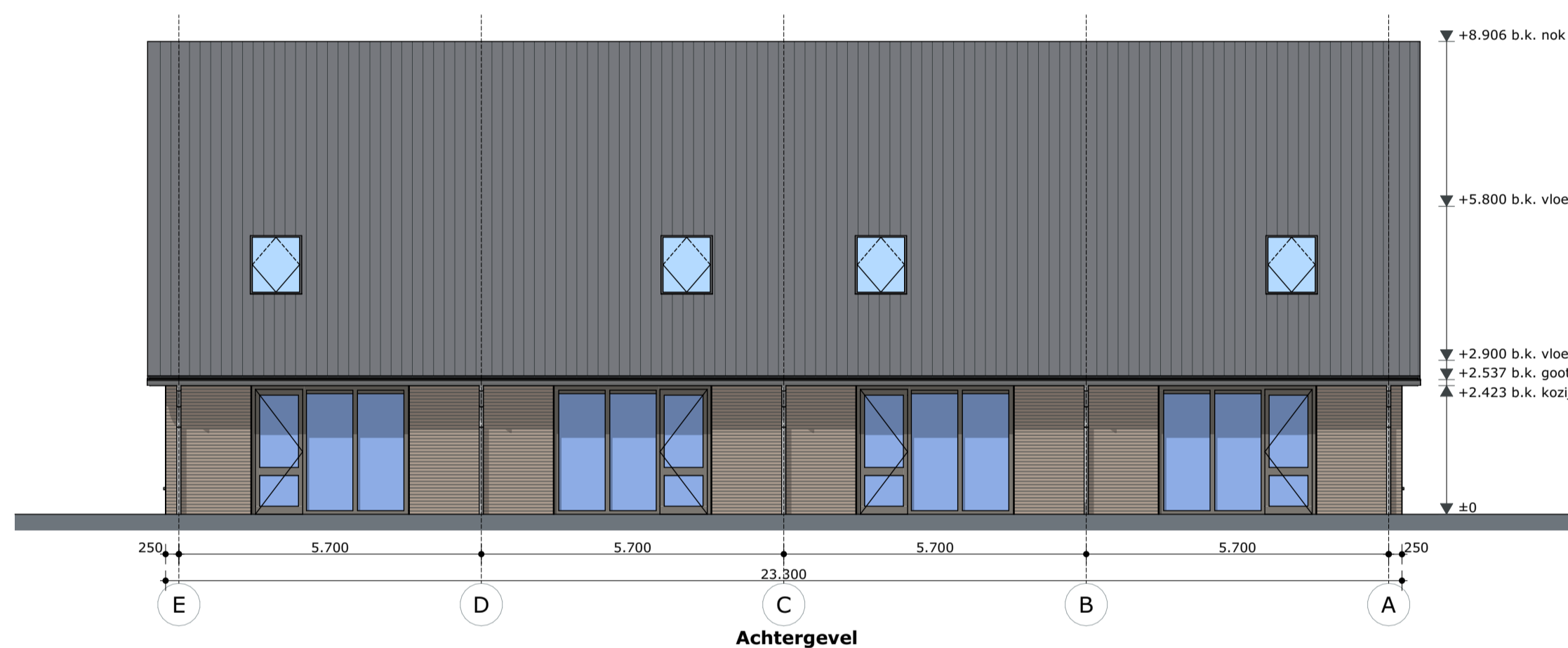

Achtergevel

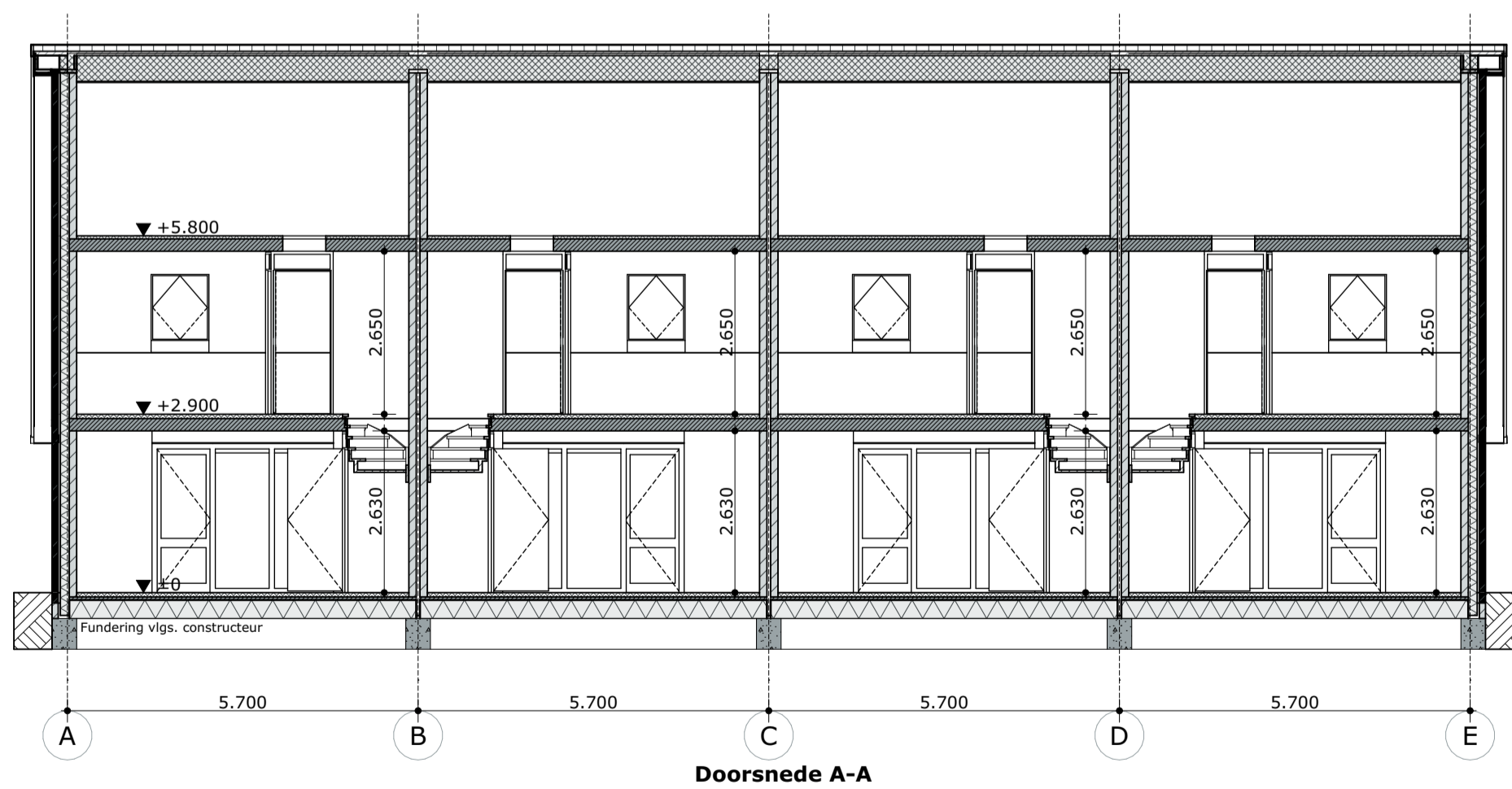

Doorsnede A-A

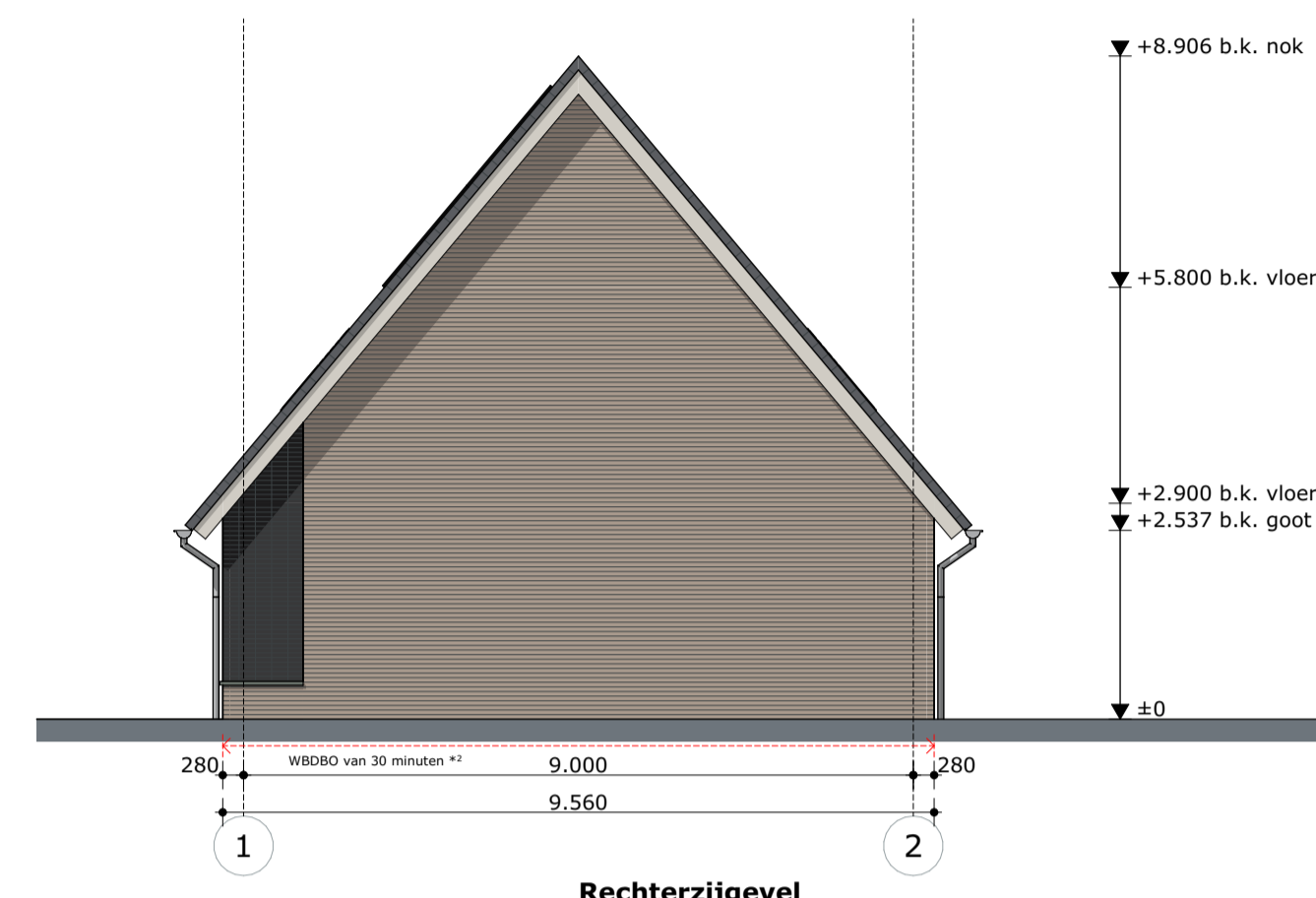

Rechterzijgevel

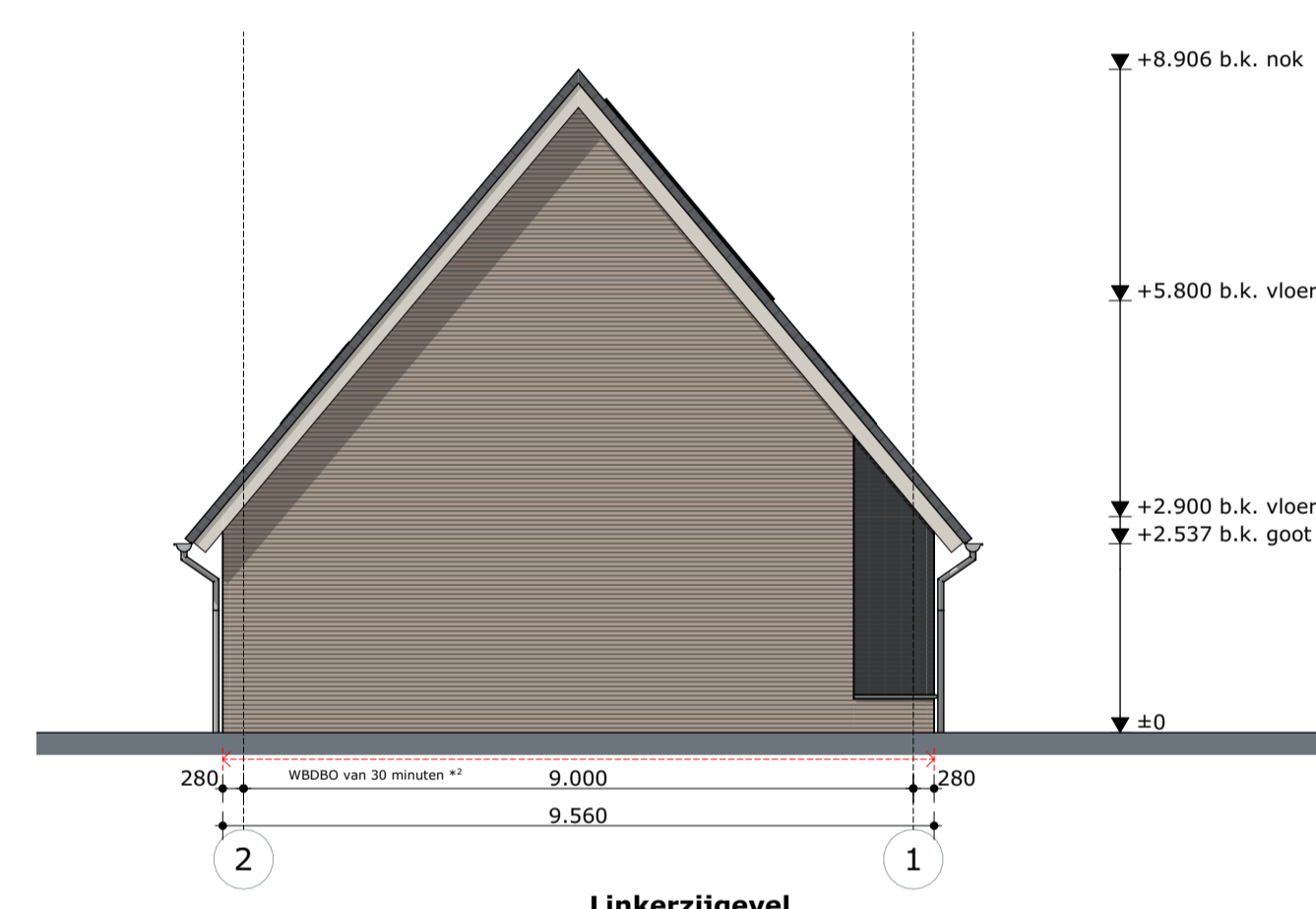

Linkerzijgevel

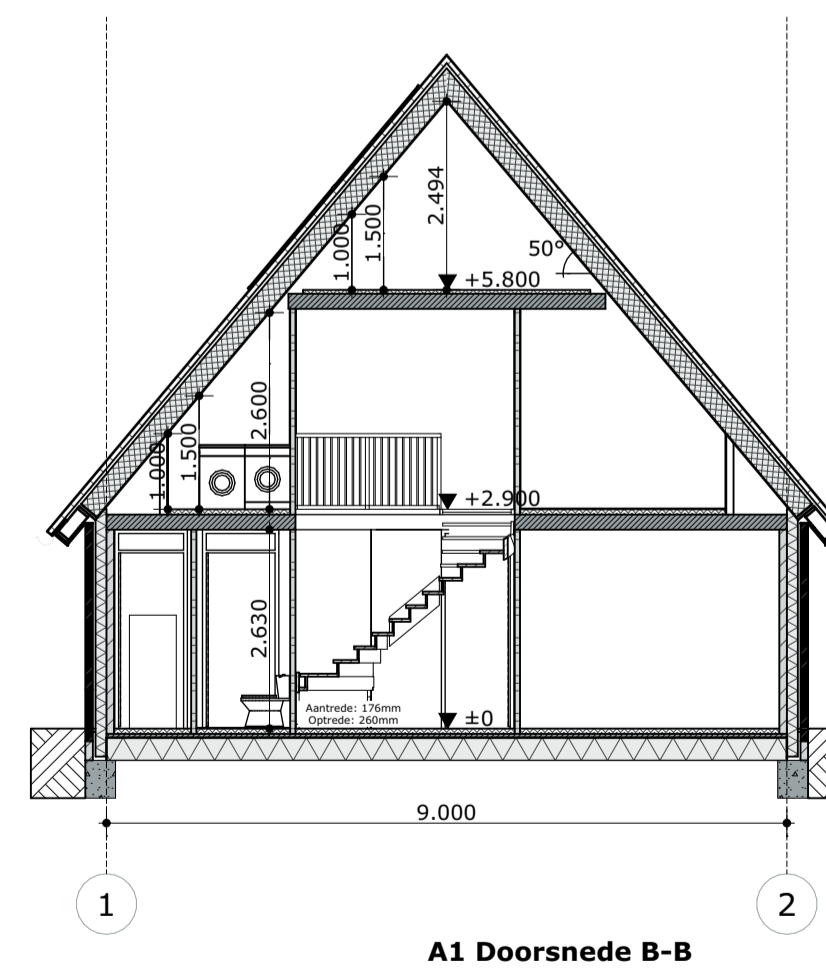

A1 Doorsnede B-B